Soojusarvesti plokkide Supercal/Superstatic esmane käivitamine

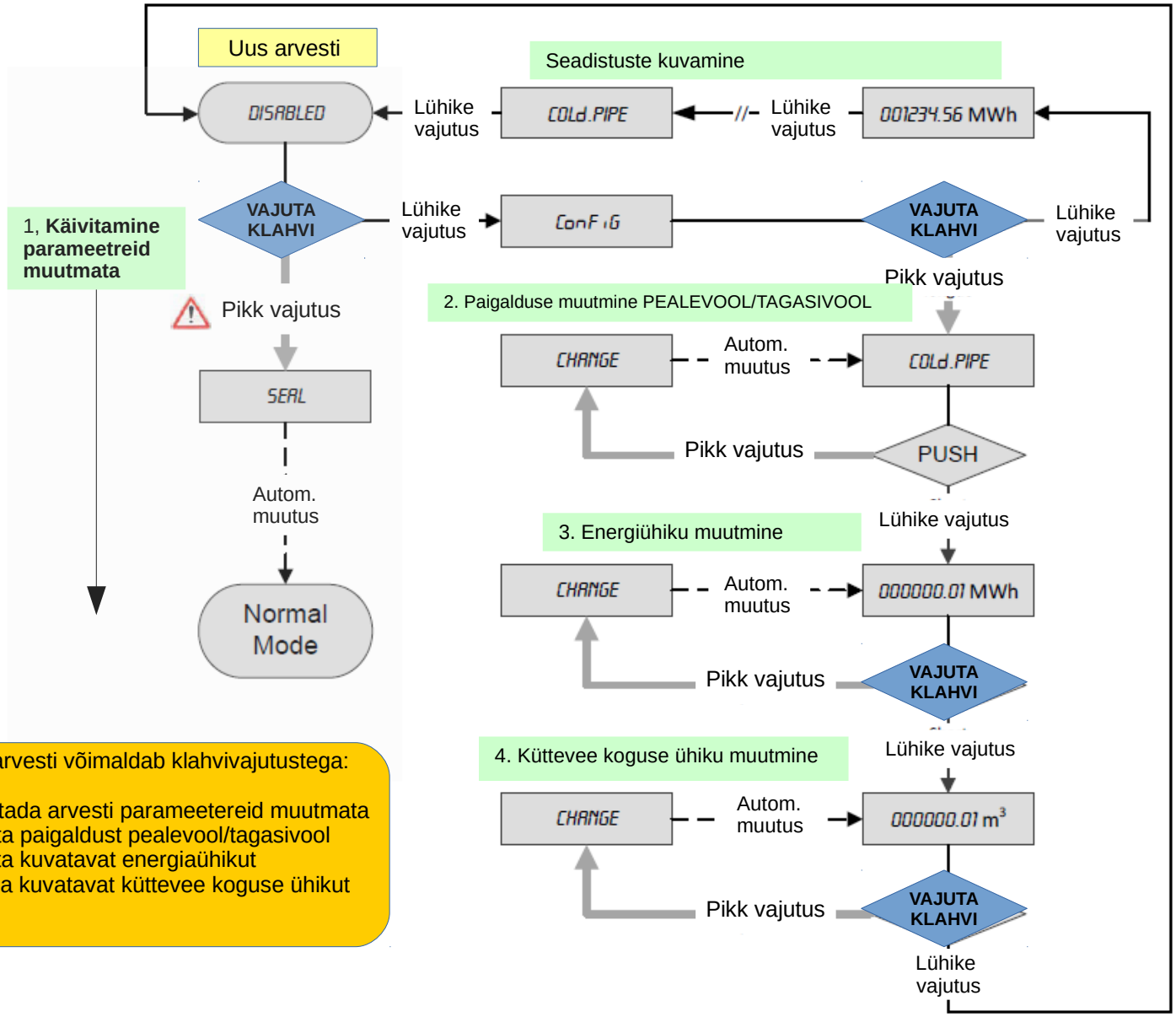

Uus arvesti võimaldab klahvivajutustega:

1. Käivitada arvesti parameetereid muutmata
2. Muuta paigaldust pealevool/tagasivool
3. Muuta kuvatavat energiaühikut
4. Muuta kuvatavat küttevee koguse ühikut